В ноябре стартовал 5 сезон музыкального телепроекта «Поверь в себя». В течение ноября преподаватель и руководитель творческих коллективов техникума – Анна Александровна Роот успешно справлялась с заданиями первых трех туров: исполняла песню вместе с джаз-бендом в первом туре, пела и танцевала во втором, восхищала вокалом в самом сложном третьем туре, когда нужно было выступать в сопровождении Великорусского оркестра «Сибирь».
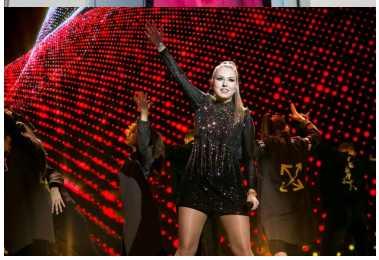
Все мы переживали и болели: кто дома, у экранов телевизоров, кто в зрительном зале. Жюри сделало свой выбор, поставив Анну Александровну на второе место. Впереди финал, и только от нас с вами зависит, кто станет победителем 5 сезона музыкального телепроекта «Поверь в себя». Чтобы поддержать Анну Роот, необходимо просто позвонить с мобильного или стационарного телефона по номеру: 8(3852)223-331. Звонок бесплатный.