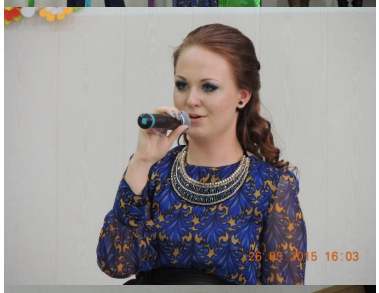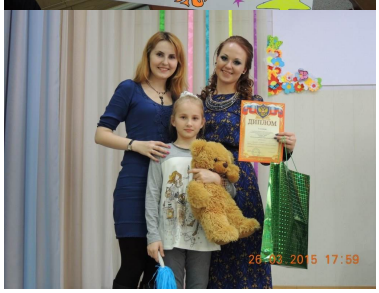Триумфально завершилось участие Барнаульского кооперативного техникума в краевом конкурсе песен на иностранных языках «Евромикс 2015». Ольга Середа, студентка группы ПС-43 за исполнение песни «Hurt» получила диплом I степени. Музыкальный номер Ольги, который она сама придумала и поставила, никого не оставил равнодушным.