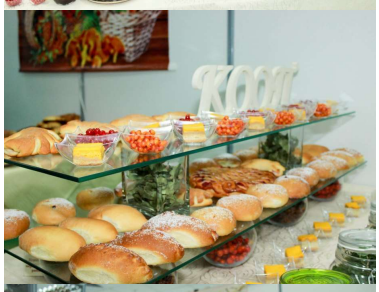Промослужба Бизнес-инкубатора Барнаульского кооперативного техникума приняла участие в оформлении павильона Алтайского крайпотребсоюза на торгово-продовольственной бирже деловых контактов «Алтайпродмаркет – 2015. Посещение деловой площадки «Экспозиции местных производителей» также стало полезным будущим товароведам-экспертам.